Bacaan Anak Muslim

Allah Menciptakan Mataku

Allah Menciptakan Mataku

Oleh:

Ummu Abdillah al-Buthoniyyah

Sampul: MRM Graph

Disebarluaskan melalui:

http://bam.raudhatulmuhibbin.org

eMail: bam@raudhatulmuhibbin.org

TIDAK untuk tujuan KOMERSIL

Sumber ilustrasi/gambar:
1. MRM Grpah
2. Islamweb http://kids.islamweb.net
3. Arabic First http://arabicfirst.co.uk
4. Google.com

بسم الله الرحمن الرحيم

Allah menciptakan mataku

Agar aku dapat melihat

Dengan mataku

Aku dapat melihat segala ciptaan Allah

Dan dengan mataku

Aku bisa membaca Al-Qur'an

Alhamdulillah.....

Allah memberiku penglihatan

Dengan mataku, aku dapat melihat keindahan ciptaan Allah

Ketika menatap langit, aku melihat ada hamparan luas berwarna biru... ada awan putih yang berarak...
dan ada juga matahari. Tapi aku tak sanggup melihat matahari, karena mataku jadi terasa perih.

Hey! Ada pesawat yang lewat!! Masya Allah...

Tanpa mata, aku pasti tidak dapat melihat semua itu. Alhamdulillah....

Sehabis hujan, kadang-kadang aku bisa melihat pelangi.

Warna-warni pelangi indah sekali. Aku suka menggambarnya di buku gambarku, dengan pensil dan krayon.

Tahukah kamu apa saja warna pelangi? Ada merah, jingga, kuning, biru, nila dan ungu.

Aku melihat ke taman. Di sana ada bunga berwarna warni dan indah sekali. Ada yang besar, ada pula yang kecil. Keindahan itu adalah ciptaan Allah

Alhamdulillah.....

Tahukah kamu nama-nama warna yang ada?

Merah	Kuning	Biru
		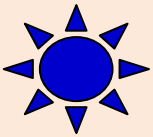
أَحْمَرٌ	أَصْفَرٌ	أَزْرَقٌ

Hitam	Putih	Hijau
	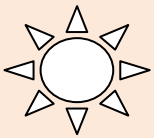	
أَصْوَدٌ	أَبْيَضٌ	أَخْضَرٌ

Dan masih banyak lagi jenis warna yang lain.

Aku tahu membedakan warna-warni itu, karena aku memiliki mata dan bisa melihatnya.

Alhamdulillah….

Pernahkah kamu membayangkan jika tidak mempunyai mata? Atau mempunyai mata tetapi tidak dapat melihat?

Cobalah dengan menutup matamu. Semuanya akan terasa sama… gelap di mana-mana. Pasti tidak menyenangkan bukan…?

Kita tidak bisa melihat keindahan alam ciptaan Allah... tidak bisa berjalan dengan baik.. tidak bisa melihat wajah ayah dan ibu....Pasti sangat menyedihkan

Karena itu kita harus selalu bersyukur kepada Allah…

Karena Allah memberi kita penglihatan yang sempurna dengan mata kita Alhamdulillah…

Di luar sana, ada orang-orang yang luar biasa. Allah menguji mereka dengan mengambil penglihatannya

Ya, mereka buta, tapi mereka luar biasa!

Meskipun buta mereka tidak mengeluh. Mereka tetap dapat belajar dan bekerja

Mereka bahkan dapat membaca Al-Qur'an dengan menggunakan huruf Braille… Masya Allah! Hebat Yah!

Semua itu atas karunia Allah juga, karena Allah tidak akan menguji manusia diluar kesanggupannya.

Karenanya kita tidak boleh mengejek mereka. Kita justru harus membantu mereka, karena Allah suka bila kita membantu orang lain.

Allah menciptakan mataku

Dengan mataku, aku dapat melihat berbagai bentuk bidang:

Ada persegi panjang

مُسْتَطِيْلٌ

Yang ini lingkaran

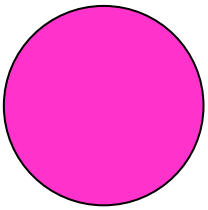

دَائِرَةٌ

Ini segitiga

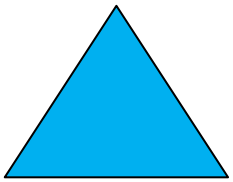

مُثَلَّثٌ

Dan yang ini bujursangkar

مُرَبَّعٌ

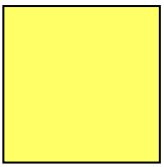

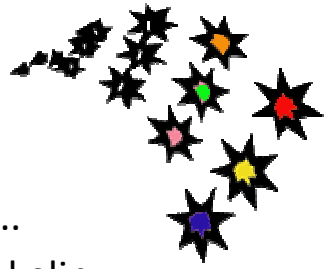

Ketika malam tiba, aku
dapat melihat beribu-ribu
bintang di langit
Ada yang besar.. yang kecil...
semuanya terlihat berkelap kelip
Juga ada bulan yang bersinar terang

Tanpa mataku, aku tentu
tidak dapat melihat
keindahan itu.

Aku selalu bersyukur kepada Allah dan menggunakan mataku untuk hal-hal yang bermanfaat dan yang Allah cintai. Seperti membaca Al-Qur'an, belajar, membantu orang tua, dan perbuatan baik lainnya.

Aku berharap agar Allah mencintaiku dan menambah nikmat-Nya untukku. Alhamdulillah....

Allah menciptakan mataku, untuk kugunakan dengan baik, karena aku tidak ingin menjadi penghuni neraka seperti yang Allah katakan:

"Dan sesungguhnya Kami jadikan untuk (isi neraka Jahannam) kebanyakan dari jin dan manusia, mereka mempunyai hati, tetapi tidak dipergunakannya untuk memahami (ayat-ayat Allah) **dan mereka mempunyai mata (tetapi) tidak dipergunakannya untuk melihat (tanda-tanda kekuasaan Allah)**
(QS Al-A'raf [7] : 179)

Ya, Allah memberi mereka mata, tapi mereka durhaka dan berbuat syirik kepada Allah

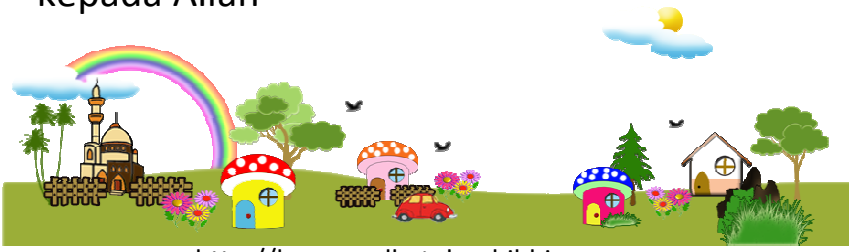

Allah menciptakan mataku
Agar aku dapat melihat
Dengan mataku, aku dapat menyaksikan
kebesaran Allah di alam semesta
Dan aku semakin yakin

Bahwa Allah adalah Satu-Satunya Tuhan
Yang Menciptakan

Dan hanya Allah Satu-Satunya Tuhan Yang
Berhak diibadahi, disembah dan dipuja

Laa ilaaha IllaAllah...

Latihan

Perhatikanlah gambar kereta di bawah ini dan jawablah pertanyaan berikut:

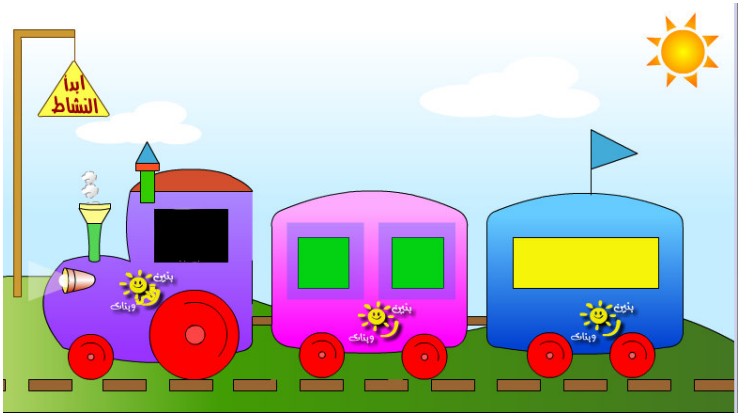

1. Bagian kereta yang berbentuk lingkaran ada ..... buah
2. Bagian kereta yang berbentuk persegi panjang ada ..... buah
3. Bagian gambar yang berbentuk segitiga ada ..... buah
4. Bagian kereta yang berbentuk bujursangkar ada ..... buah

Tariklah garis yang menghubungkan nama warna dan bentuk bidang dalam Bahasa Arab dengan gambar di tengah.

أسود		مُثَلَّثٌ
أصفر		دَائِرَةٌ
أحْمر		مُسْتَطِيْلٌ
أبيض		مُرَبَّعٌ
أخضر		
أزرق		

Belajar Menulis:

Kuning

Jingga

Putih

Merah

Lingkaran

Bujursangkar

Persegi panjang

Belajar Menulis:

مُثَلَّثٌ	مُثَلَّثٌ	مُثَلَّثٌ	مُثَلَّثٌ
مُثَلَّثٌ			
مُرَبَّعٌ	مُرَبَّعٌ	مُرَبَّعٌ	مُرَبَّعٌ
مُرَبَّعٌ			
أَخْضَرُ	أَخْضَرُ	أَخْضَرُ	أَخْضَرُ
أَخْضَرُ			
أَصْفَرُ	أَصْفَرُ	أَصْفَرُ	أَصْفَرُ
أَصْفَرُ			
دَائِرَةٌ	دَائِرَةٌ	دَائِرَةٌ	دَائِرَةٌ
دَائِرَةٌ			

Bacaan Anak Muslim
http://bam.raudhatulmuhibbin.org
eMail:bam@raudhatulmuhibbin.org
© 1431 H/2010 M